

1 TRECHO 32
ESCALA - 1:5.000

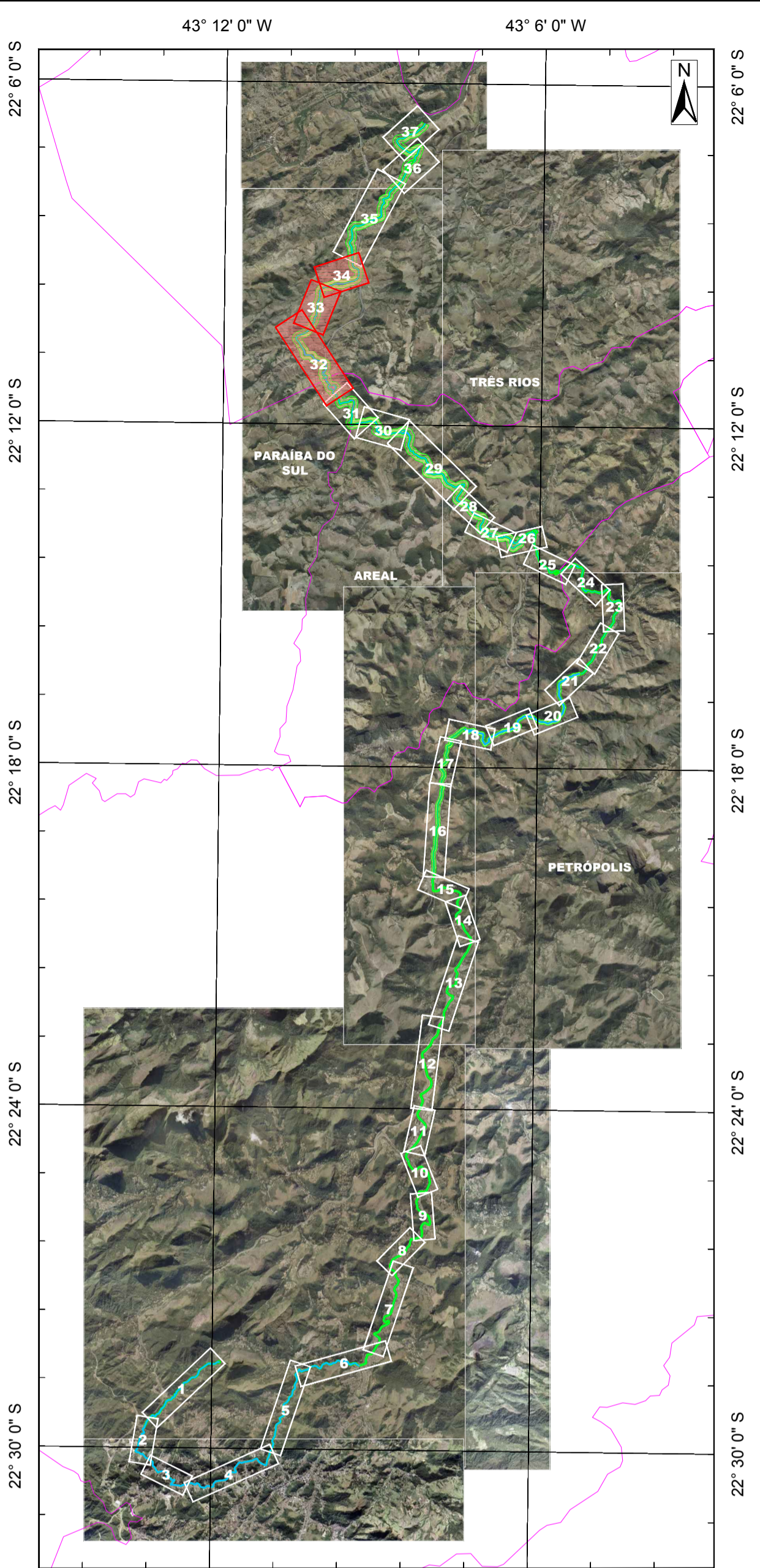

2 ARTICULAÇÃO
1:150.000

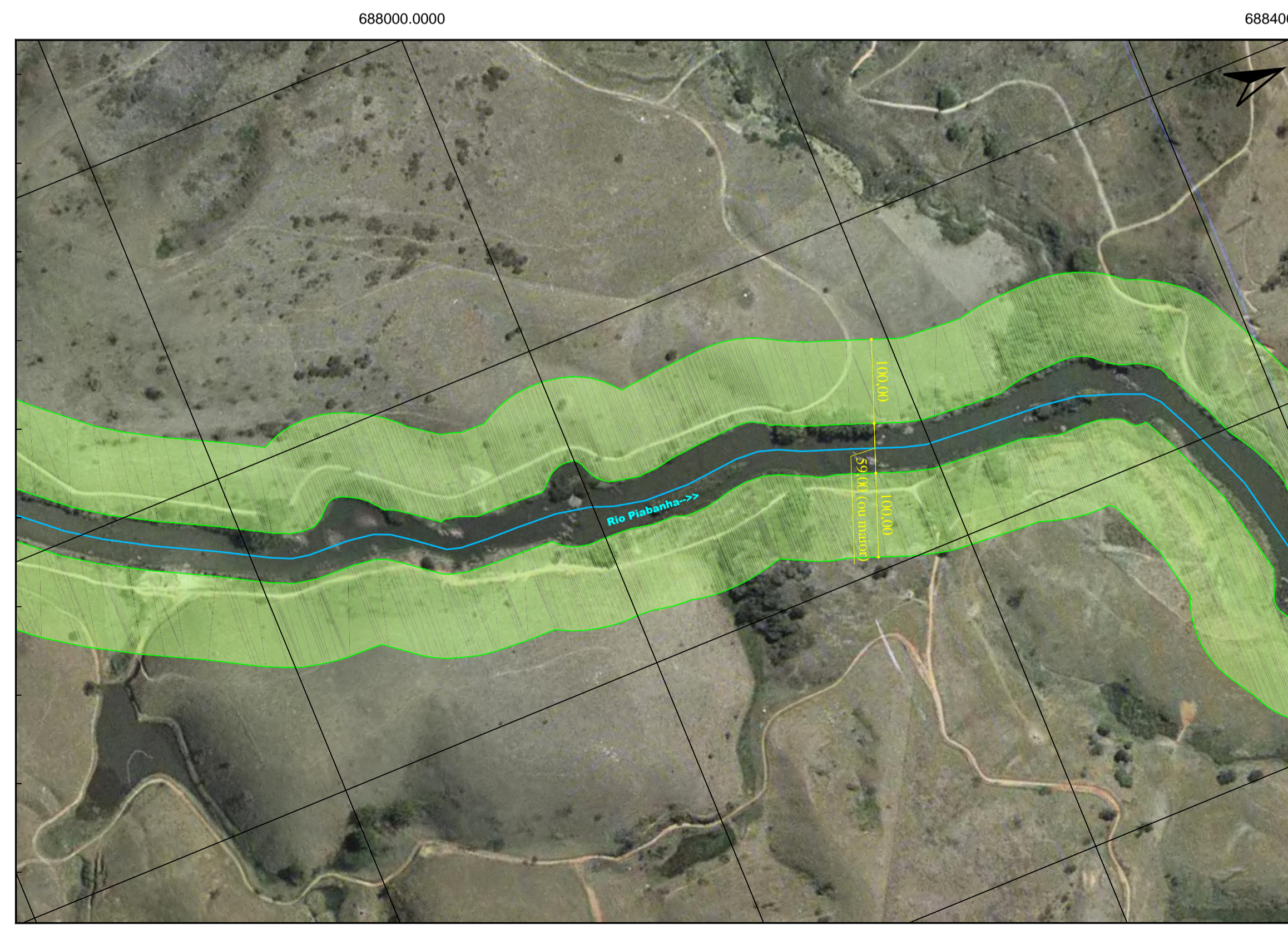

2 TRECHO 33
ESCALA - 1:5.000



3 TRECHO 34
ESCALA - 1:5.000

FMPs DEMARCADAS - ARTICULAÇÃO DAS PLANTAS

TRECHO	FOLHA	TRECHO	FOLHA	TRECHO	FOLHA	TRECHO	FOLHA
1		11	03	21	05	31	07
2	01	12		22		32	08
3		13		23		33	
4		14	04	24		34	
5		15		25	06	35	09
6	02	16		26		36	
7		17		27		37	
8		18	05	28			
9	03	19		29	07		
10		20		30			

3 QUADRO DE CORRELAÇÃO

INEA Instituto Estadual do Ambiente
AGEVAP Agência Estadual de Regulação dos Serviços Públicos de Água e Esgoto

DILAM - Diretoria de Licenciamento Ambiental
GELIRH - Gerência de Licenciamento de Recursos Hídricos
SEFAM - Serviço de Demarcação de Faixa Marginal de Proteção
FMP nº (01-40)(07-68)(07-38)(07-61) 3 - 2 - 4 - 5270

E-07/002.07317/2017
 LOCAL: Áreas urbanas e rurais.
 COORDENADOR: INEA - INSTITUTO ESTADUAL DO AMBIENTE
 LOCALIZAÇÃO (PARÂMETROS UTM): NASC: 22°28'53.44"S / 43°11'52.11"W
 LOCALIZAÇÃO (PARÂMETROS UTM): FOZ: 22°06'38.85"S / 43°08'15.05"W
 PROJETO: RIO PIABANHA (FAIXA CONTÍNUA)
 ESCALA: UTM - 23S
 DATA: Sirgas 2000
 DATA: 29/06/2018
 LOCAL: Imbituba
 DATA: 08/09

FAIXA (green line)
 CORPO HÍDRICO (blue line)

Desenho: Analista do SEFAM
 Chefe do SEFAM
 Gerente do GELIRH
 Diretor do DILAM