

1 TRECHO 29
ESCALA - 1:5.000

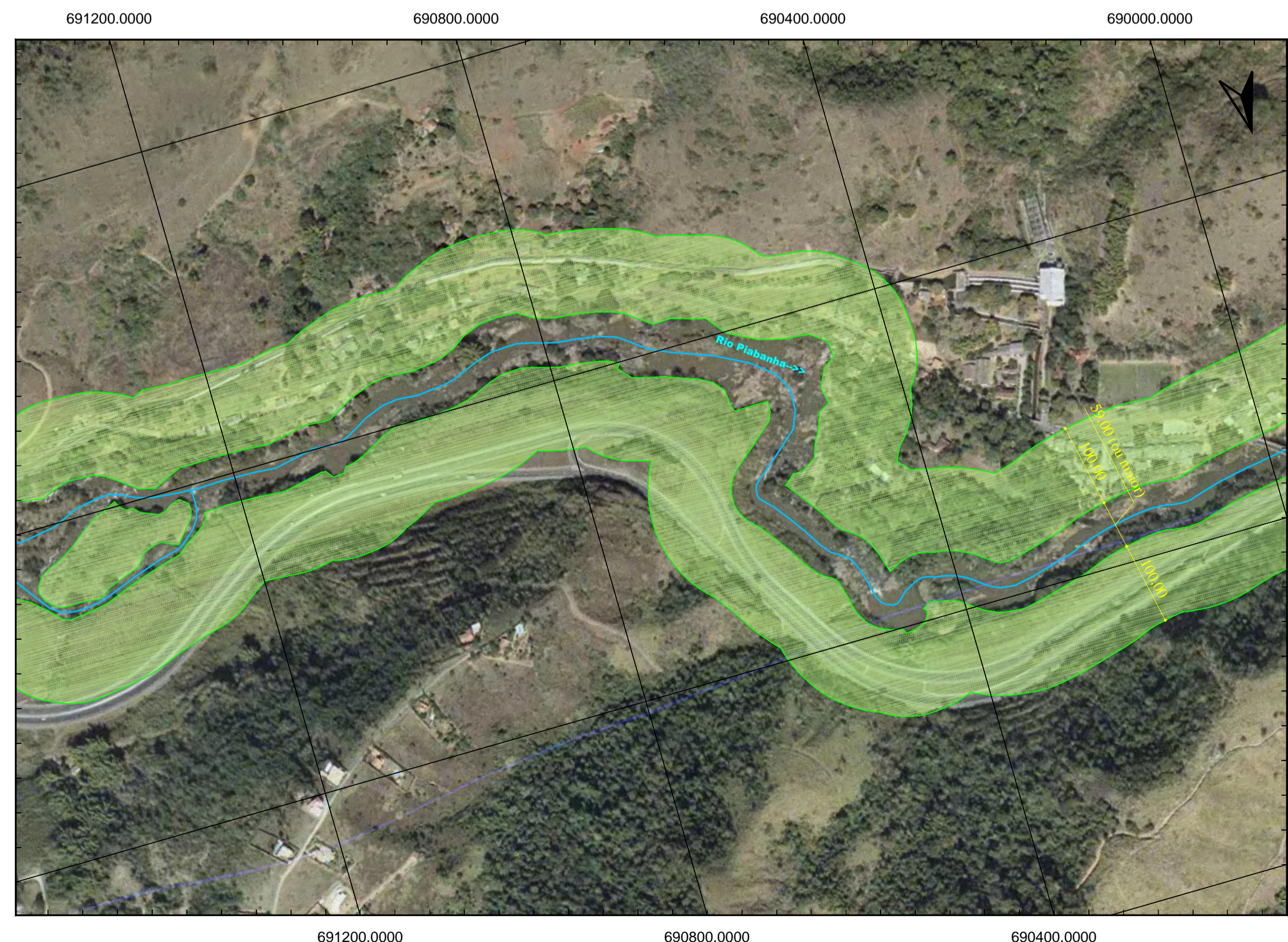

2 TRECHO 30
ESCALA - 1:5.000

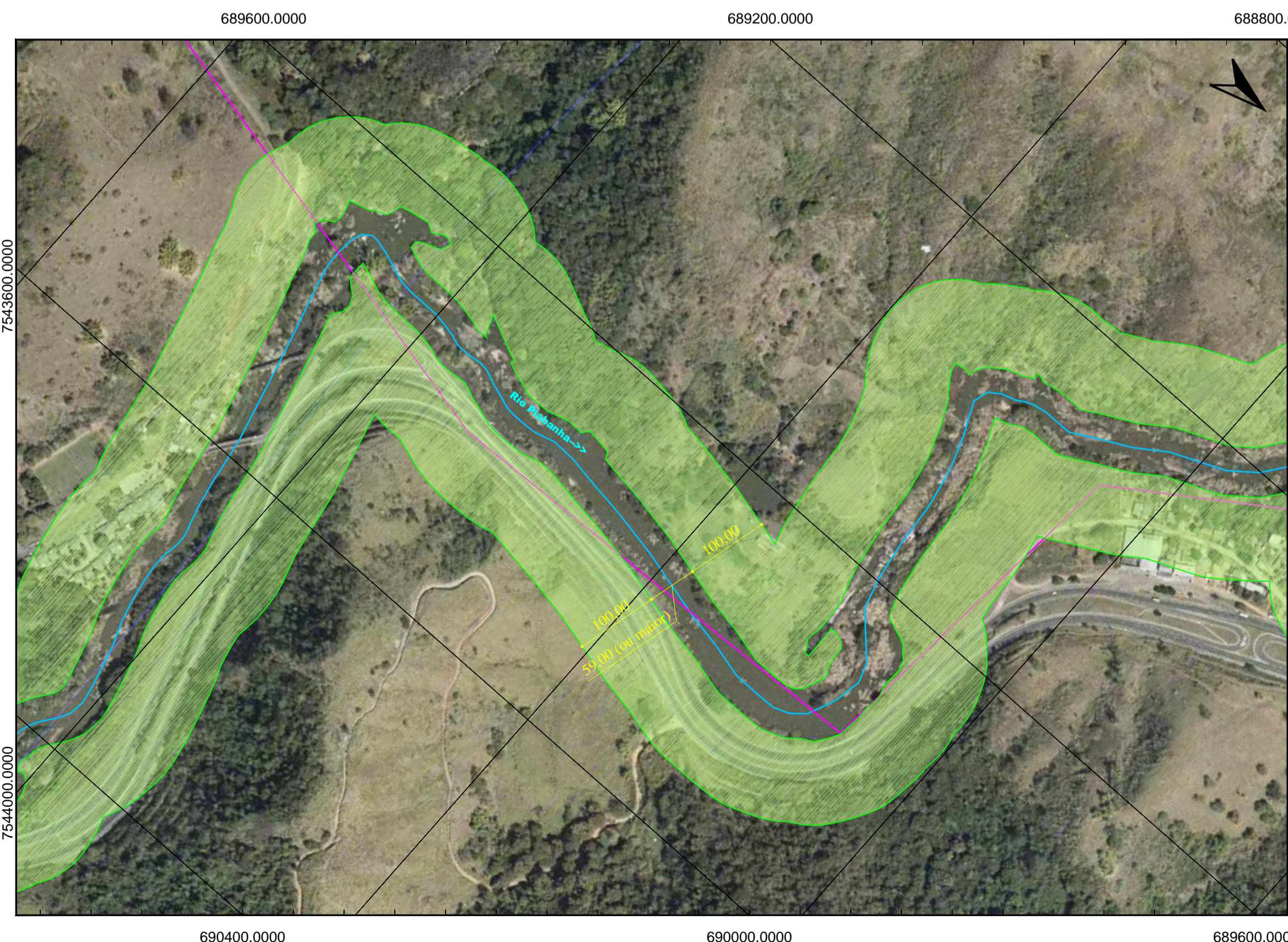

3 TRECHO 31
ESCALA - 1:5.000

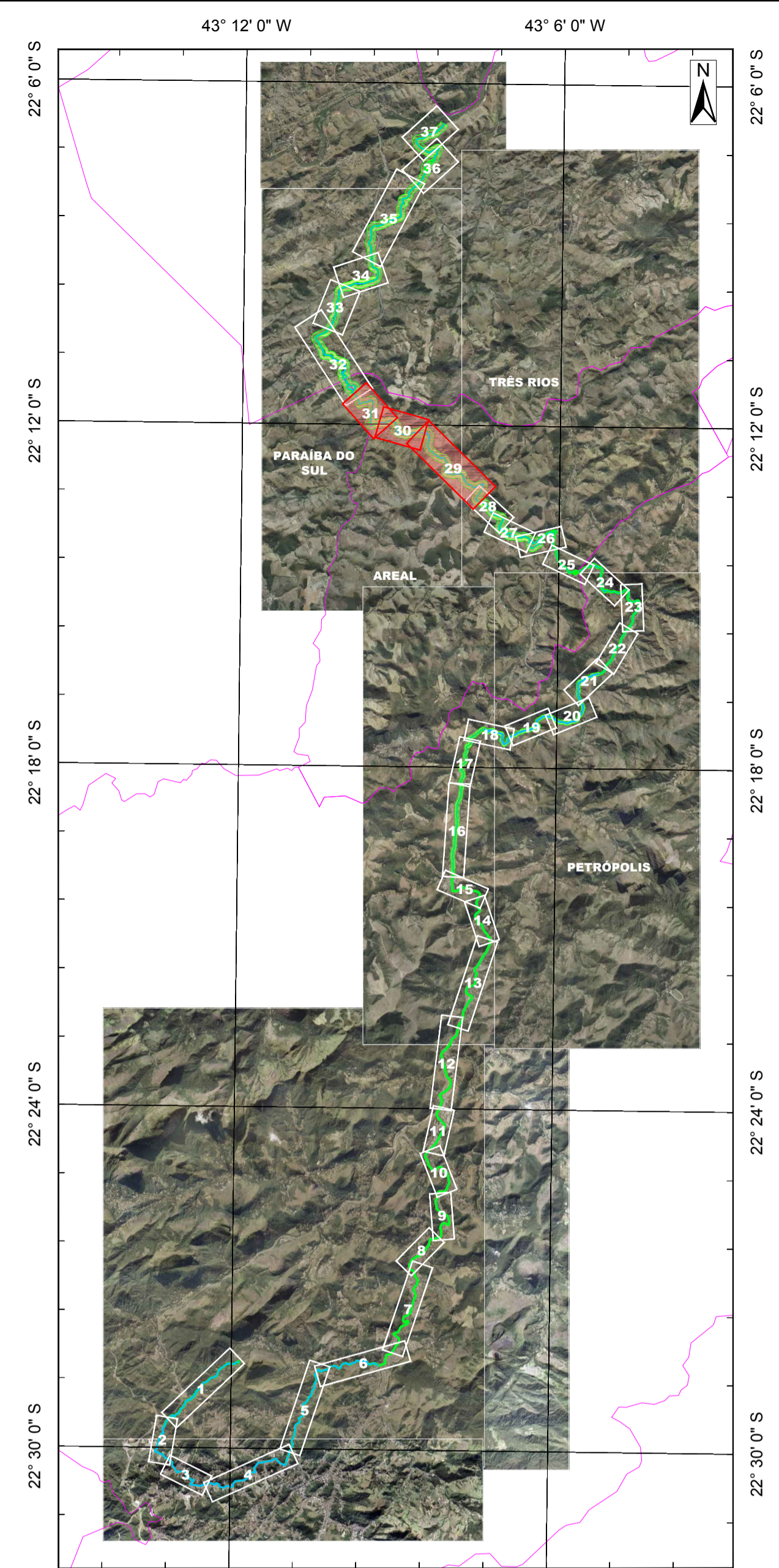

2 ARTICULAÇÃO
1:150.000

FMPs DEMARCADAS - ARTICULAÇÃO DAS PLANTAS

TRECHO	FOLHA	TRECHO	FOLHA	TRECHO	FOLHA	TRECHO	FOLHA
1		11	03	21	05	31	07
2	01	12	03	22	05	32	08
3		13		23		33	
4	02	14	04	24	06	34	09
5		15		25		35	
6	02	16	04	26	06	36	09
7		17		27		37	
8	03	18	05	28	07		
9		19		29			
10	03	20	05	30	07		

3 QUADRO DE CORRELAÇÃO

INEA Instituto Estadual do Ambiente
AGVAP Agência de Gestão e Valorização Ambiental
DILAM - Diretoria de Licenciamento Ambiental
GELIRH - Gerência de Licenciamento de Recursos Hídricos
SEFAM - Serviço de Demarcação de Faixa Marginal de Proteção
FMP nº (01-40)(07-68)(07-38)(07-61) 3 - 2 - 4 - 5270

E-07/002.07317/2017
 LOCAL: Áreas urbanas e rurais.
 COORDENADOR: INEA - INSTITUTO ESTADUAL DO AMBIENTE
 LOCALIZAÇÃO: Petrópolis, Areal, Paraíba do Sul e Três Rios
 PROJETO: Rio Piabanha (Faixa Contínua)
 PROJETO: Rio Piabanha (Faixa Contínua)
 ESCALA: 1:25.000
 DATA: 29/06/2018
 LOCAL: Imbituba
 DATA: 07/09

Desenho: Analista do SEFAM
 Chefe do SEFAM
 Gerente da GELIRH
 Diretor da DILAM