

1 TRECHO 13
ESCALA - 1:5.000

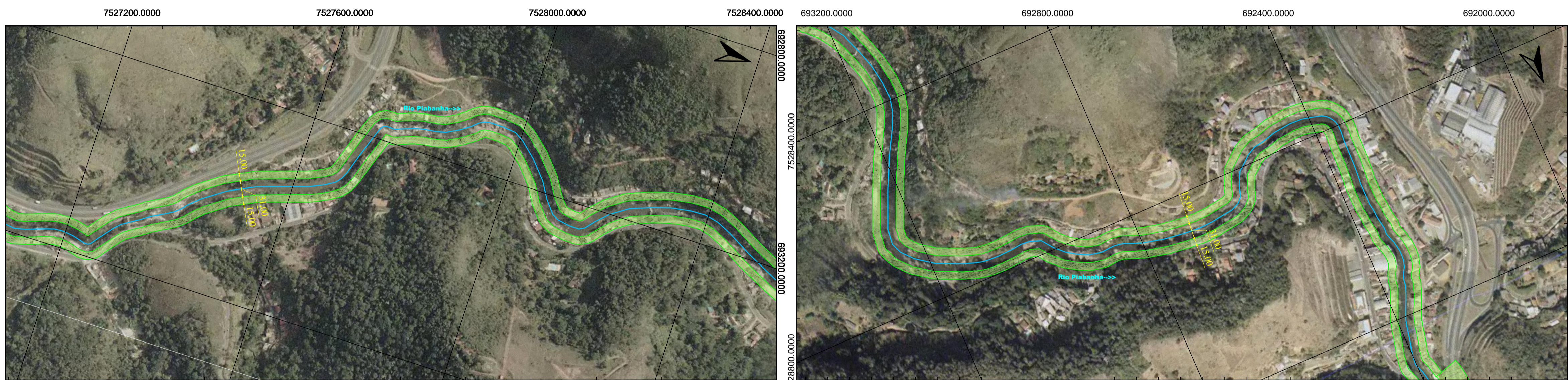

2 TRECHO 14
ESCALA - 1:5.000

3 TRECHO 15
ESCALA - 1:5.000

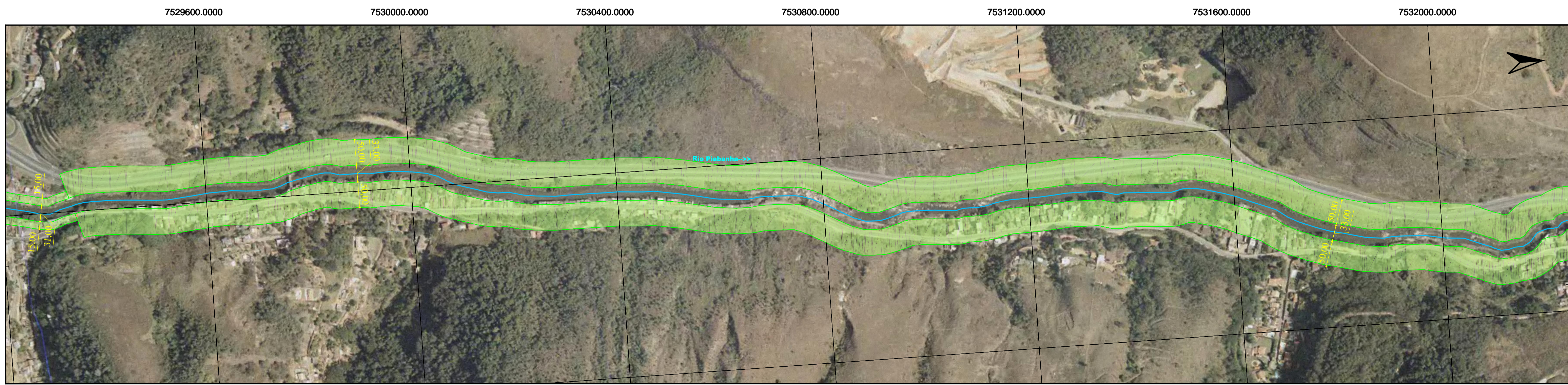

4 TRECHO 16
ESCALA - 1:5.000

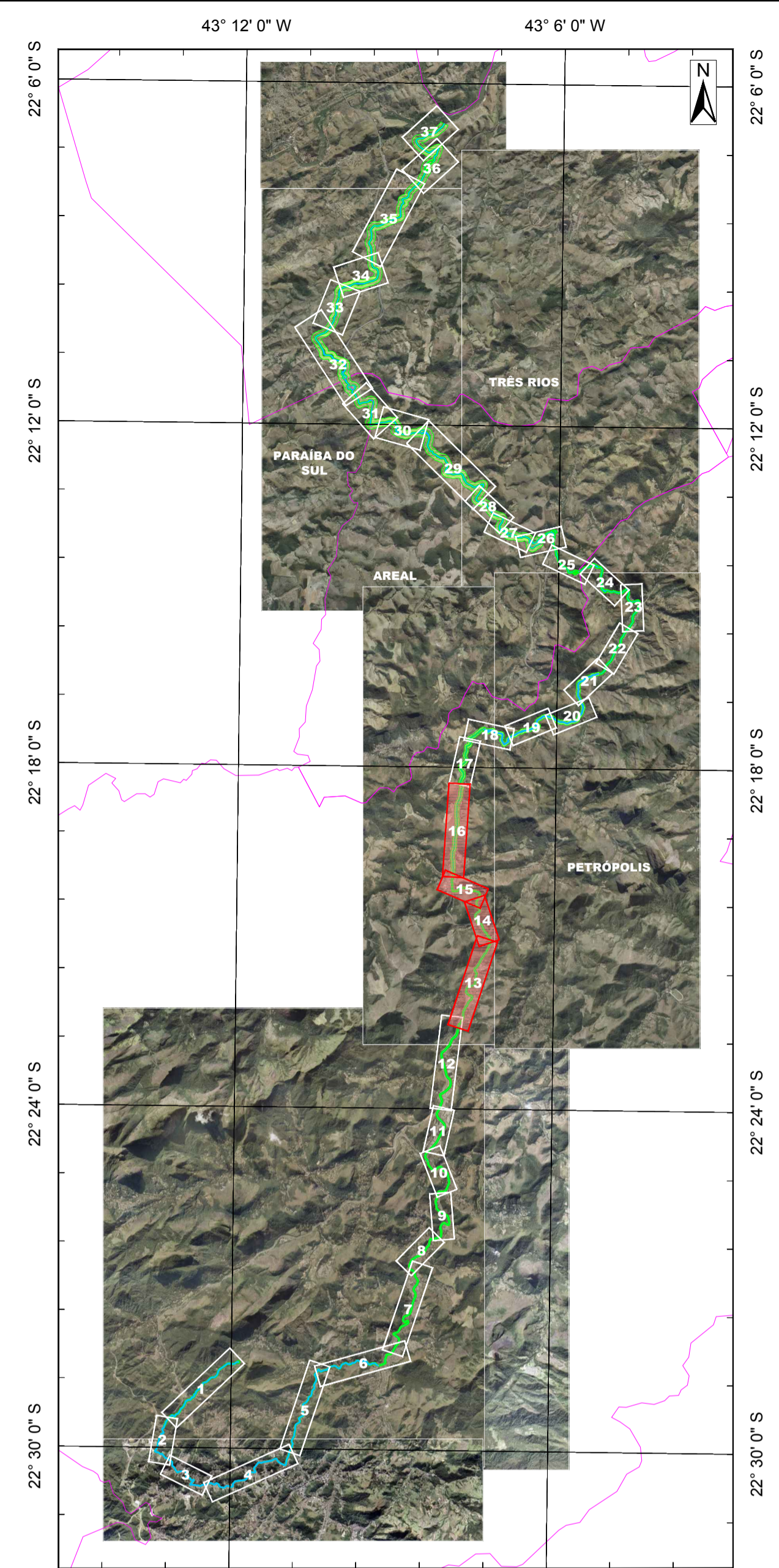

5 ARTICULAÇÃO
1:150.000

FMPs DEMARCADAS - ARTICULAÇÃO DAS PLANTAS							
TRECHO	FOLHA	TRECHO	FOLHA	TRECHO	FOLHA	TRECHO	FOLHA
1		11	03	21	05	31	07
2	01	12		22	05	32	
3		13		23		33	08
4		14		24		34	
5		15	04	25		35	
6	02	16		26	06	36	09
7		17		27		37	
8		18	05	28			
9	03	19		29	07		
10		20		30			

6 QUADRO DE CORRELAÇÃO

INEA Instituto Estadual do Ambiente
AGVAP Agência de Gestão e Valorização Ambiental
DILAM - Diretoria de Licenciamento Ambiental
GELIRH - Gerência de Licenciamento de Recursos Hídricos
SEFAM - Serviço de Demarcação de Faixa Marginal de Proteção
FMP nº (01-40)(07-68)(07-38)(07-61) 3 - 2 - 4 - 5270

PROJETO: E-07/002.07317/2017
OBJETIVO: INEA - INSTITUTO ESTADUAL DO AMBIENTE
LOCALIZAÇÃO: PARAIBA DO SUL, PETRÓPOLIS, AREAL, PARAIBA DO SUL E TRÊS RIOS
COORDENADAS: NASC.: 22°28'53.44"S / 43°11'52.17"O
LOCALIZAÇÃO (PARAIBA DO SUL): FOZ: 22°06'38.85"S / 43°08'15.05"O
PROJETO: RIO PIABANHÃ (FAIXA CONTÍNUA)
PROJETO: VER DESENHO
ESCALA: 1:25.000
DATA: 29/06/2018
ESCALA: 100,00 m / 50,00 m / 30,00 m / 15,00 m
ESCALA: INDICADA
DATA: 04/09

FAIXA (green line)
CORPO HÍDRICO (blue line)

Desenho: Analista do SEFAM
Chefe do SEFAM: Gerente do GELIRH
Gerente do GELIRH: Diretor do DILAM