

DEMARCAÇÃO DA FAIXA CONTÍNUA RIO PIABANHA - REGIÃO HIDROGRÁFICA IV

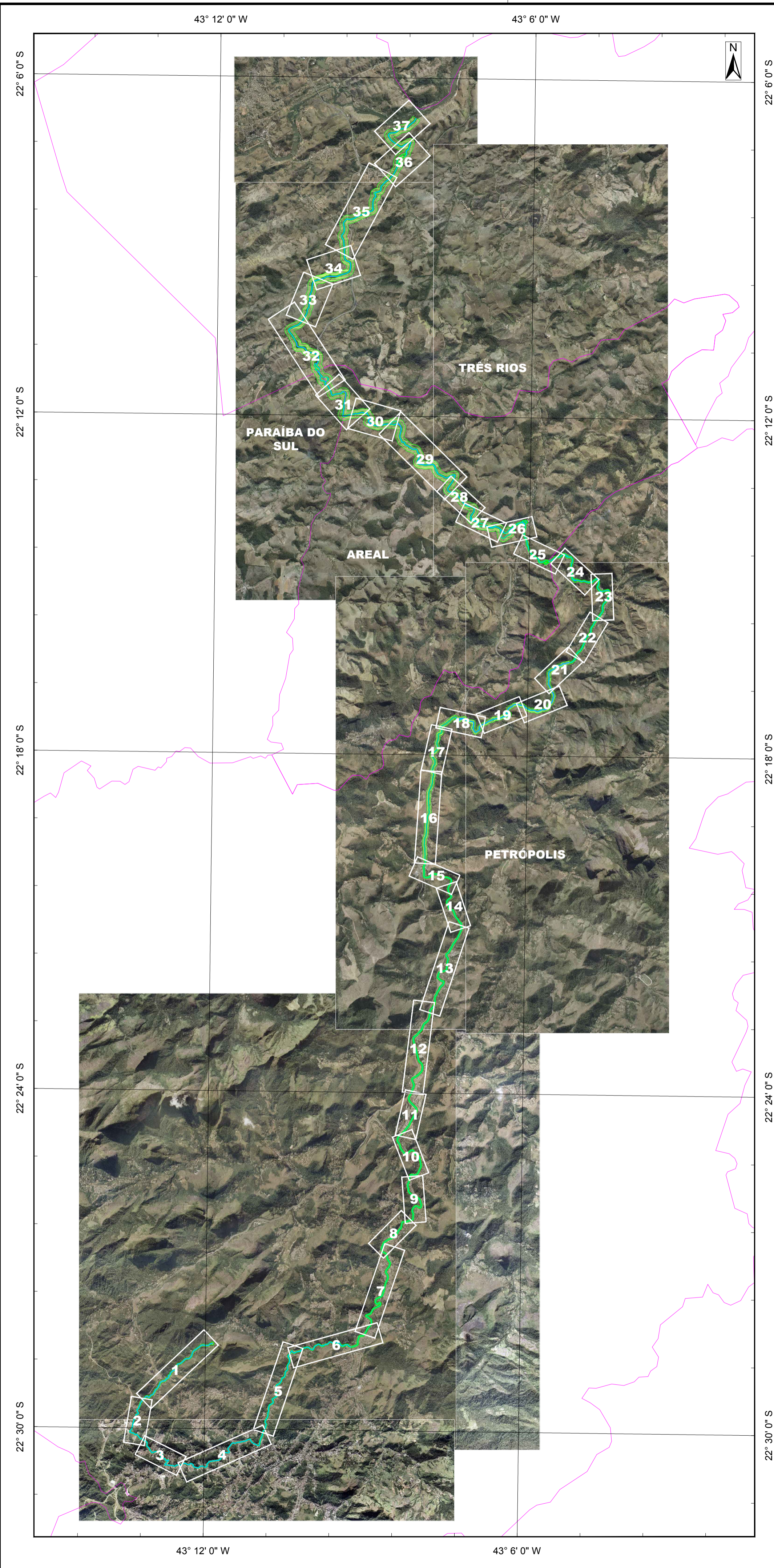

1 PLANTA CHAVE
1:90.000

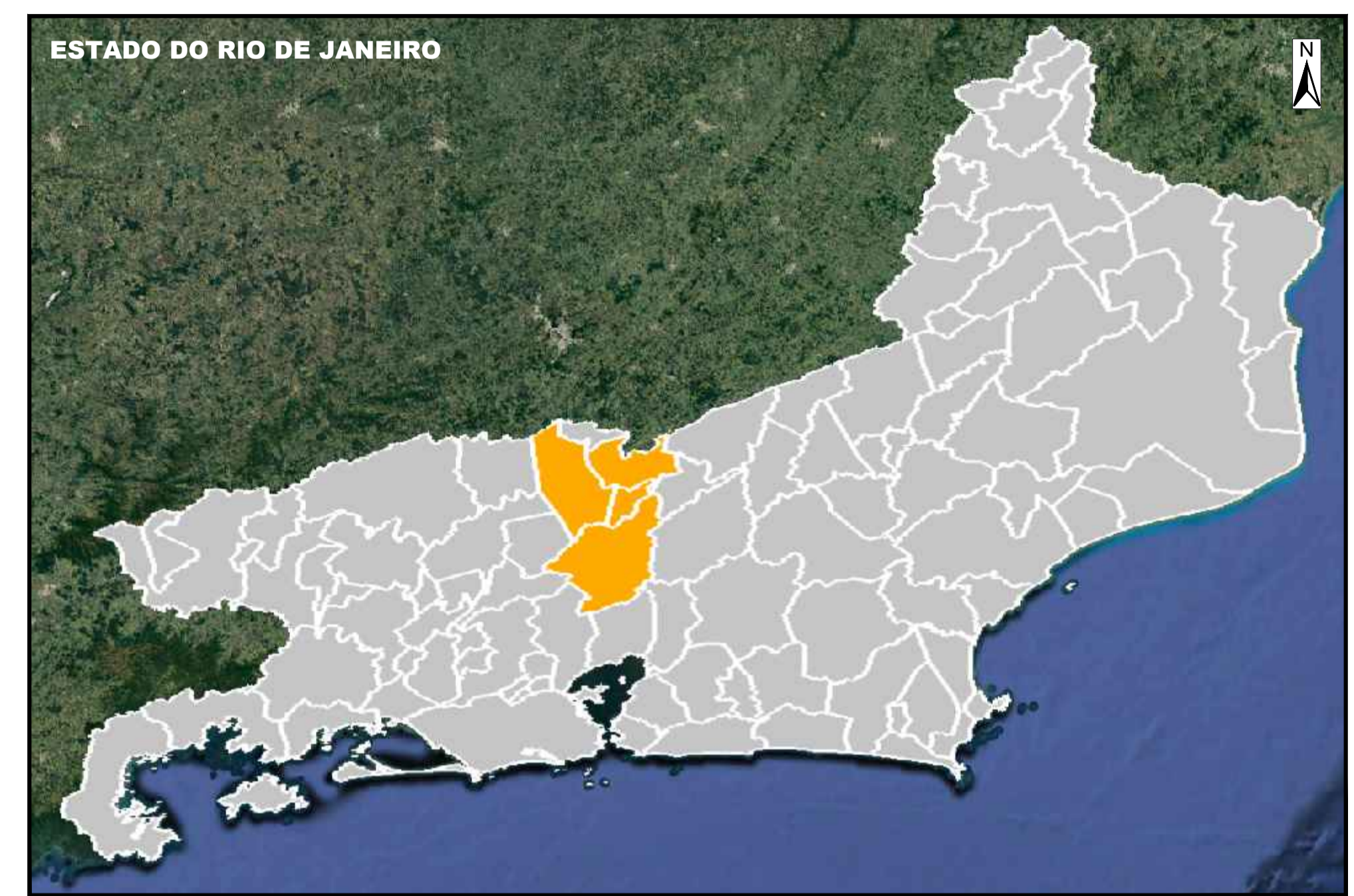

3 MAPA ESTADUAL
SEM ESCALA
FONTE: GOOGLE EARTH

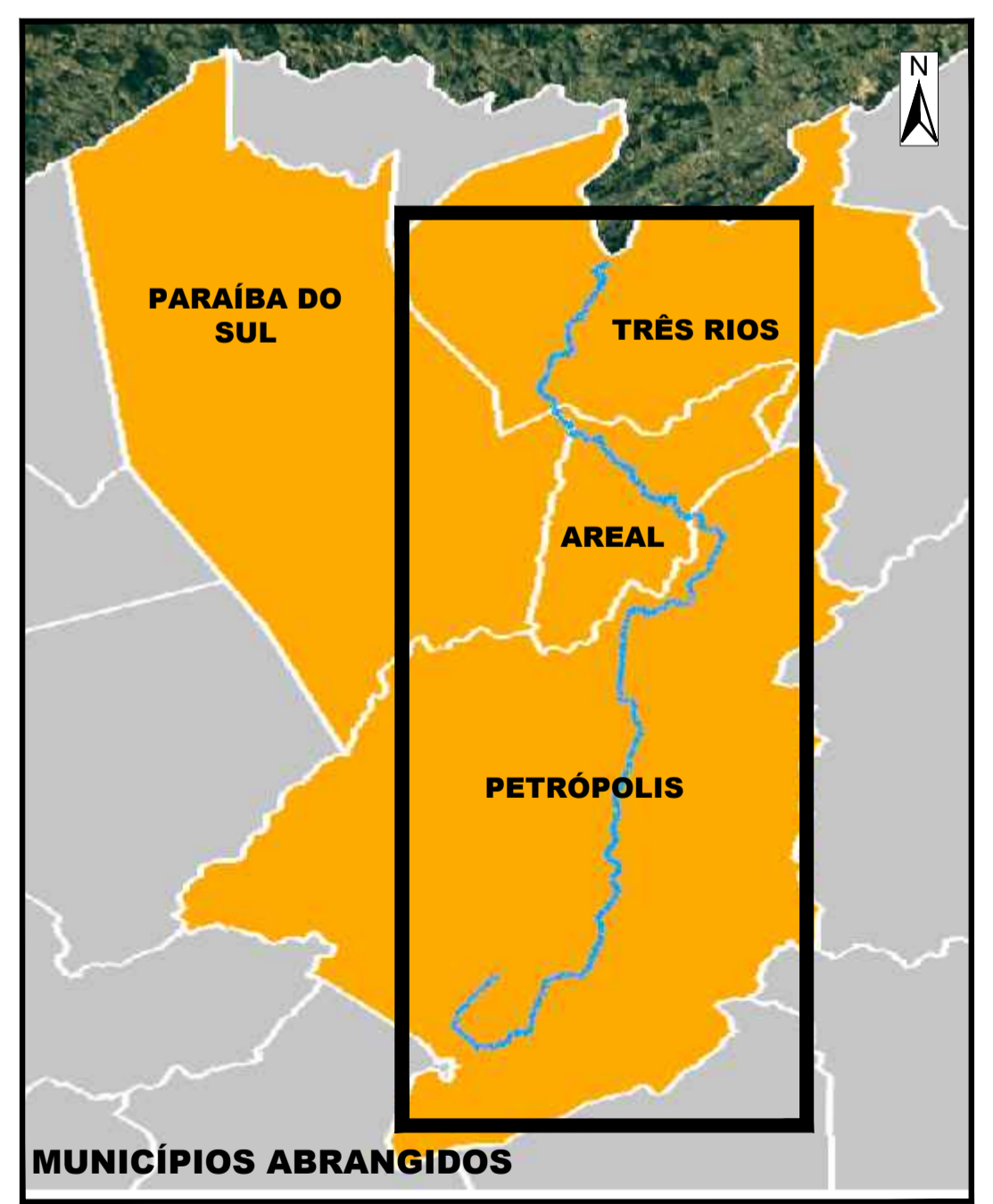

2 MUNICÍPIOS
SEM ESCALA

FMPs DEMARCADAS - ARTICULAÇÃO DAS PLANTAS							
TRECHO	FOLHA	TRECHO	FOLHA	TRECHO	FOLHA	TRECHO	FOLHA
1		11	03	21	05	31	07
2	01	12		22		32	
3		13		23		33	08
4		14	04	24		34	
5	15	25		06	35		
6	02	16			26		36
7		17		27		37	
8		18		28			
9	03	19	05	29	07		
10		20		30			

4 QUADRO DE CORRELAÇÃO

DILAM - Diretoria de Licenciamento Ambiental GELIRH - Gerência de Licenciamento de Recursos Hídricos SEFAM - Serviço de Demarcação de Faixa Marginal de Proteção FMP nº (01-40)(07-68)(07-38)(07-61) 3 - 2 - 4 - 5270	
PROCESO: E-07/002.07317/2017 REQUERENTE: INEA - INSTITUTO ESTADUAL DO AMBIENTE COORDENADA DE LICENCIAMENTO: NASC - 22°28'34.44"S / 43°11'52.17"O LOCAL: Áreas urbanas e rurais. BARRIO: vários MUNICÍPIO: Petrópolis, Areal, Paraíba do Sul e Três Rios PROJETO: RIO PIABANHA (FAIXA CONTÍNUA) PROJEÇÃO: UTM - 23S DATA: Sirgas 2000 ESCALA: 1:25.000 DATA DE ELABORAÇÃO: 29/06/2018 DATA DE ATUALIZAÇÃO: INDICADA ESCALA DE IMPRESSÃO: INDICADA	
Desenho	Assinado pelo SEFAM
Chefe do SEFAM	Gerente do GELIRH
Diretor do DILAM	Diretor do DILAM